

Perfil do Terreno de Projeto
 Perfil do Terreno Primitivo

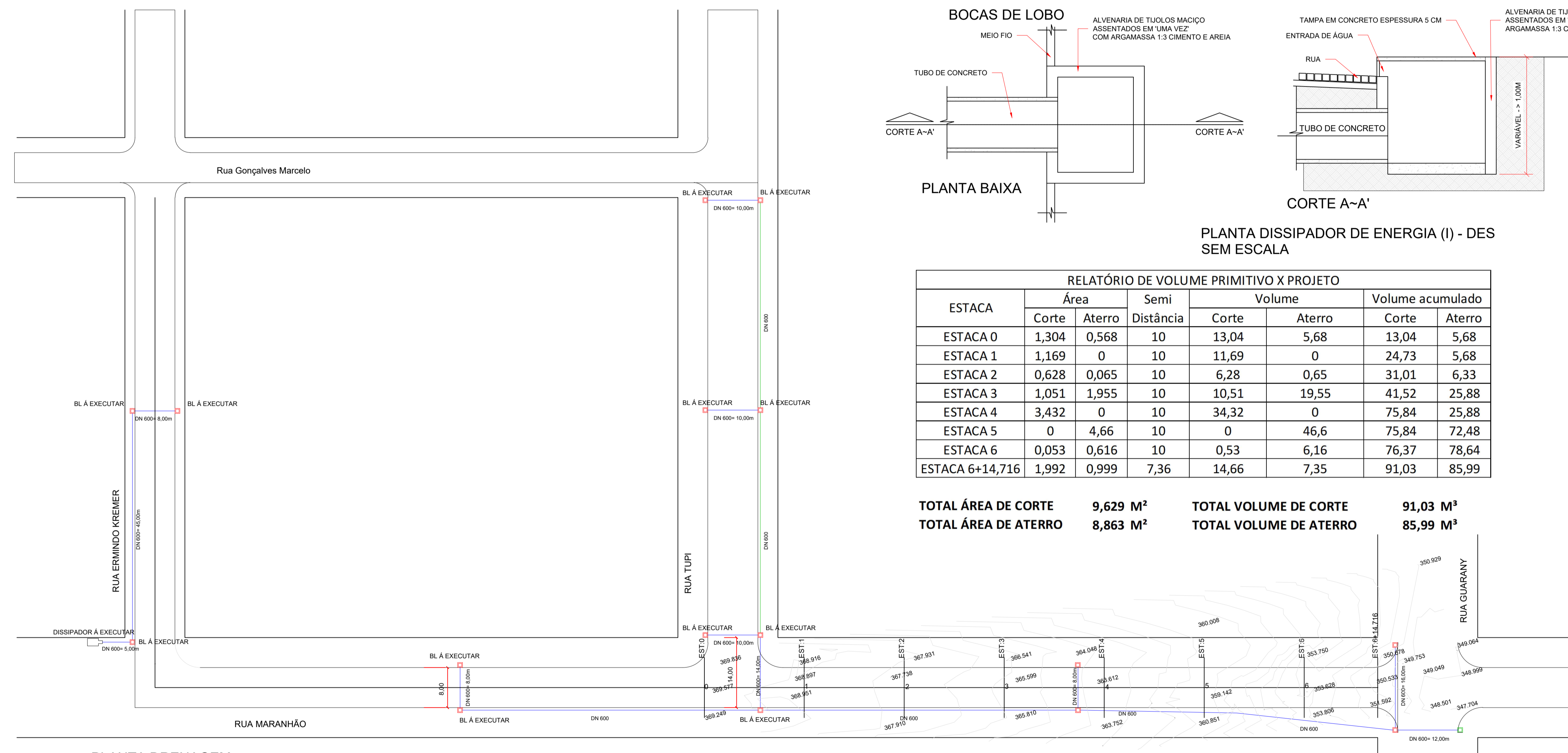

RELATÓRIO DE VOLUME PRIMITIVO X PROJETO

ESTACA	Área		Semi Distância	Volume		Volume acumulado	
	Corte	Aterro		Corte	Aterro	Corte	Aterro
ESTACA 0	1,304	0,568	10	13,04	5,68	13,04	5,68
ESTACA 1	1,169	0	10	11,69	0	24,73	5,68
ESTACA 2	0,628	0,065	10	6,28	0,65	31,01	6,33
ESTACA 3	1,051	1,955	10	10,51	19,55	41,52	25,88
ESTACA 4	3,432	0	10	34,32	0	75,84	25,88
ESTACA 5	0	4,66	10	0	46,6	75,84	72,48
ESTACA 6	0,053	0,616	10	0,53	6,16	76,37	78,64
ESTACA 6+14,716	1,992	0,999	7,36	14,66	7,35	91,03	85,99

TOTAL ÁREA DE CORTE 9,629 M²
TOTAL VOLUME DE CORTE 91,03 M³
TOTAL ÁREA DE ATERRO 8,863 M²
TOTAL VOLUME DE ATERRO 85,99 M³

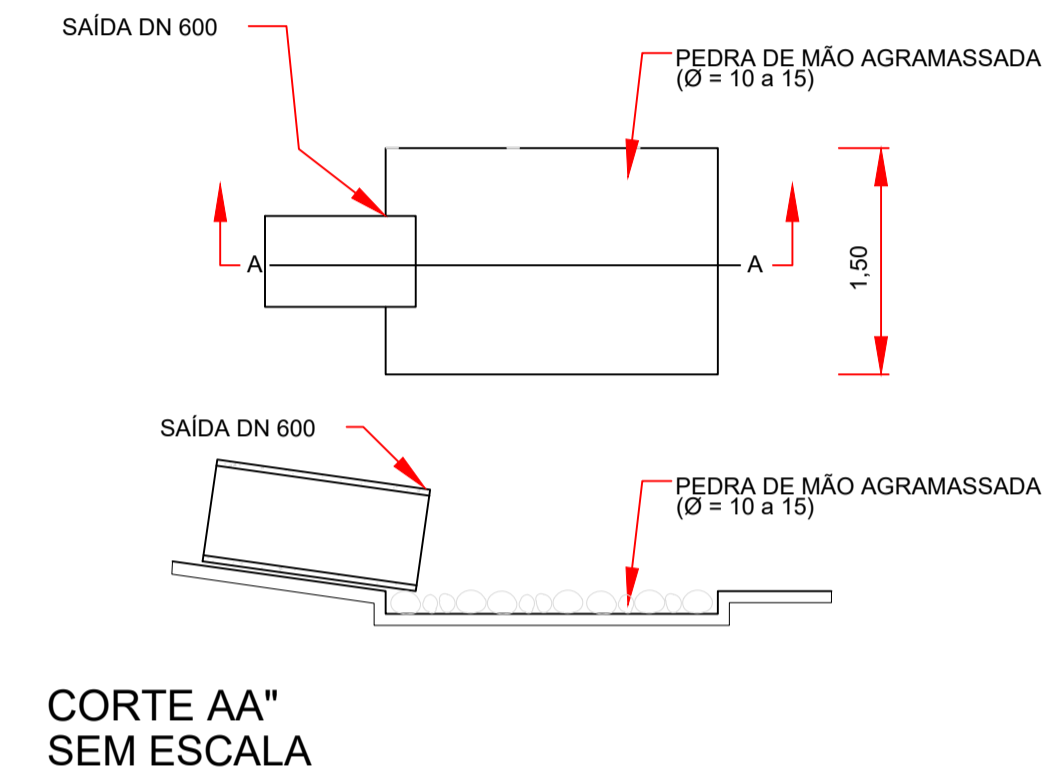

DIMENSÕES E CONSUMOS MÉDIOS POR UNIDADE

TIPO	ADAPTÁVEL EM	PEDRA ARGAMASSADA(m ³)	ESCAVAÇÃO (m ³)
DES 04	VPC01/03	0,84	0,57

LEGENDA:

- Tubos:(A Executar) Ø=600 242,00 Metros
- Tubos:(Existente) Ø=600
- Boca de Lobo:(A Executar) 1x1 / 16
- Boca de Lobo:(Existente) 01
- Dissipador de Energia:(A Executar) 01
- Curvas de Nivel de Metro em Metro

PLANTA DRENAGEM
Escala: 1/500

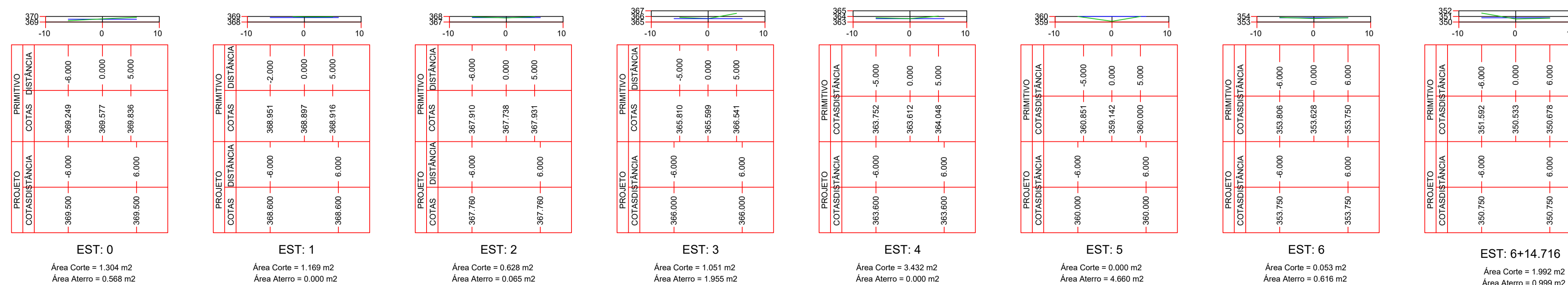

Obra: Pavimentação Poliédrica
 Local: R. Ermino Kremer, R. Tuupi e Rua Maranhão - Capanema/PR
 Proprietário: Prefeitura Municipal de Capanema
 Título: PROJETO DE PAVIMENTAÇÃO

Referência: DRENAGEM, TERRAPLANAGEM, DETALHES, QUANTITATIVOS
 Desenho: Erik Takashi Kurogi
 Data: Outubro/2022
 Escala: Indicada

Res.p./ projeto: Erik Takashi Kurogi
 Representante Tomador: Prefeitura Municipal de Capanema

Desenvolver
gestão e planejamento

01/03